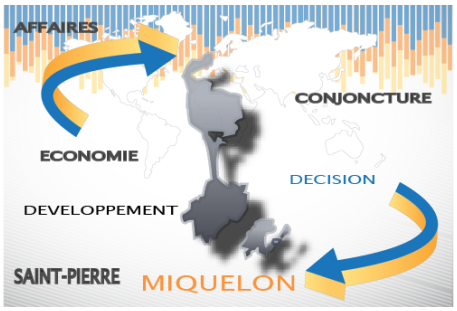

Agriculture

8 exploitations au 31/12/2015

10 emplois salariés

1% du PIB en 2008 *(pêche incluse)*

La répartition des activités

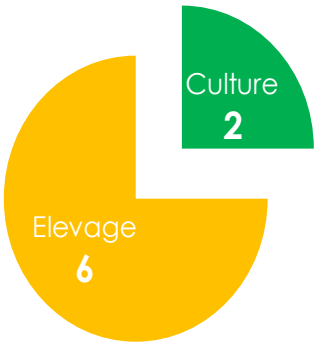

Les opportunités

Un potentiel en matière de valorisation et de transformation des productions locales

Des consommateurs en demande de productions locales

Des parts de marché à capter localement pour réduire la dépendance alimentaire.

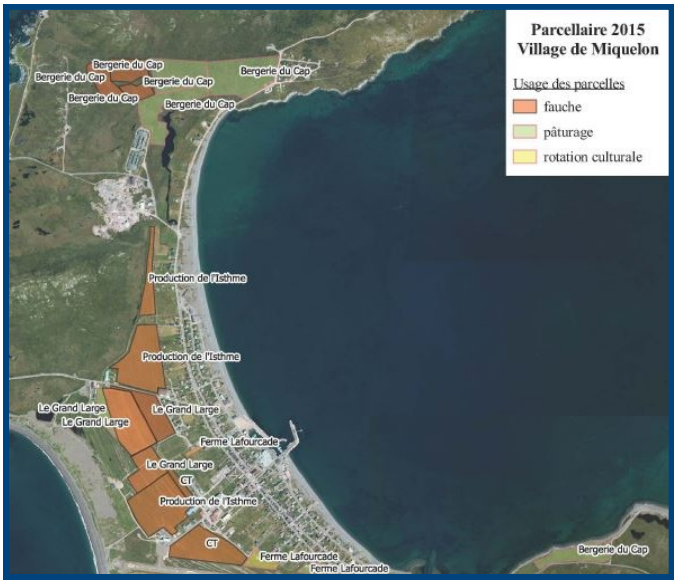

Les surfaces agricoles

130 ha de Surface Agricole Utile.

1257m² de serres chauffées.

31000m² de cultures en plein champ.

700m² de serres froides.

La production locale

Bovins, Produits laitiers, Œufs, Laitues, Ciboulette, Tomates, Poulets, Carottes, Fromage, Courgettes, Foie Gras, Radis, Basilic, Lait, Fleurs, Persil

La mention valorisante « Produits Pays Saint-Pierre et Miquelon »

Un Produit Pays est issu d'un élevage d'animaux élevés et transformés à Saint-Pierre et Miquelon, ou issu de végétaux plantés et cultivés sur l'archipel et dont toutes les activités de production et de transformation sont réalisées localement. Cette appellation est régie par une mention valorisante, établie par décret ministériel.

Vous trouverez plus d'informations relatives au secteur en consultant le bulletin Intell-Echos numéro 6 de 2015
http://www.cacima.fr/blog/observatoire/bulletins-2014/

CACIMA
SAINT-PIERRE ET MIQUELON

4 boulevard Constant Colmay
BP : 4207
97500 Saint-Pierre & Miquelon
Tel : 05 08 41 05 30
Courriel : contact@cacima.fr
Site : www.cacima.fr

Responsable à l'appui aux entreprises et au territoire :
Janick Cormier
Tel : 05.08.41.05.33
janick.cormier@cacima.fr