Observatoire d'information économique
Saint-Pierre et Miquelon

Agriculture

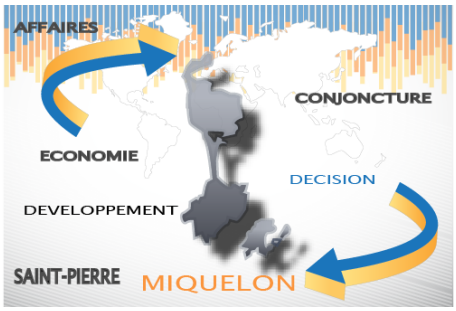

8 exploitations au 31/12/2014

10 emplois salariés

1% du PIB en 2008 *(pêche incluse)*

La répartition des activités

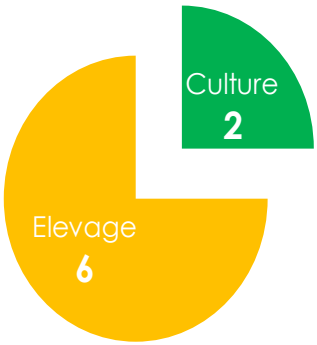

Les opportunités

Un potentiel en matière de valorisation et de transformation des productions locales

Des consommateurs en demande de productions locales

Des parts de marché à capter localement pour réduire la dépendance alimentaire.

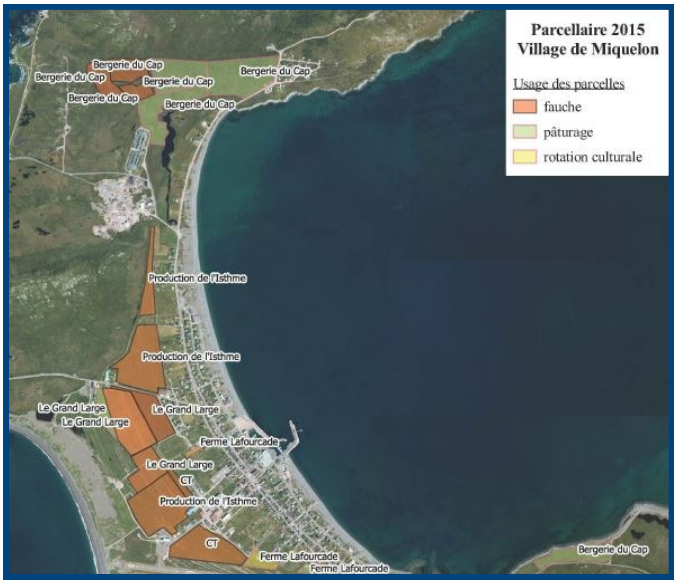

Les surfaces agricoles

130 ha de Surface Agricole Utile.

1257m² de serres chauffées.

700m² de serres froides.

La production locale

Bovins
Produits laitiers
Œufs
Laitues
Ciboulette
Tomates
Volaille
Carottes
Fromage
Courgettes
Foie Gras
Caprins
Basilic
Fleurs
Persil

La mention valorisante « Produits Pays Saint-Pierre et Miquelon »

Produits Pays Saint-Pierre et Miquelon

Un Produit Pays est issu d'un élevage d'animaux élevés et transformés à Saint-Pierre et Miquelon, ou issu de végétaux plantés et cultivés sur l'archipel et dont toutes les activités de production et de transformation sont réalisées localement. Cette appellation est régie par une mention valorisante, établie par décret ministériel.

Vous trouverez plus d'informations relatives au secteur en consultant le bulletin Intell-Echos numéro 6
http://www.cacima.fr/blog/observatoire/bulletins-2014/

CACIMA
SAINT-PIERRE ET MIQUELON

4 boulevard Constant Colmay
BP : 4207
97500 Saint-Pierre & Miquelon
Tel : 05 08 41 05 30
Courriel : contact@cacima.fr
Site : www.cacima.fr

Responsable à l'appui aux entreprises et au territoire :
Janick Cormier
Tel : 05.08.41.05.33
janick.cormier@cacima.fr